名古屋市西図書館について

大正 14 年に実業家矢田績（せき）翁が私財で東区内に創設した「財団法人名古屋公衆図書館」が、西図書館のルーツです。昭和 14 年に名古屋市に寄付され、「市立名古屋公衆図書館」、「市立栄図書館」と改称されたのち、昭和 40 年に西区花の木に移転、「名古屋市西図書館」となり今日に至っています。

愛知県内に在住・在勤・在学であれば貸出券を作ることができます(要証明)。貸出券は名古屋市図書館 21 館共通で、どこでも貸出・返却が可能。

開館時間
火～土曜日（祝日を除く）：午前 9 時 30 分～午後 7 時
日曜日・祝日：午前 9 時 30 分～午後 5 時

休館日
月曜日（祝日の場合は開館、直後の平日に休館）
第 3 金曜日（祝日の場合は開館）
年末年始（12 月 29 日～1 月 4 日）
特別整理期間

団体登録
名古屋市内に所在する学校、官公署、社会教育団体、会社等の団体。代表の方が名古屋市内に在住され、10 名以上で構成される団体が登録できます。

団体貸出
団体の構成人数に 6 を乗じた数（300 冊を超える場合は 300 冊）まで本をお借りになれます。

団体貸出の貸出期間
3 ヵ月間（貸出期間の延長はできません）。紙芝居（10 組まで）や舞台（1 台まで）もお借りになれます。
返却は、お借りになった図書館におねがいします。

図書館の中は
こんなかんじです。

《併設施設》西文化小劇場のご案内

西図書館地下 3 階にある 346 席のホールです。音楽、演劇、舞踊を始め、日ごろの成果の発表など多目的に利用されています。

問合せ先
電話：052-523-0080　FAX：052-523-0081
※施設見学等はお問い合わせください。

名古屋市西図書館
名古屋市西区花の木二丁目 18 番 23 号
電話 052-521-1451
FAX 052-521-1453
地下鉄「浄心」下車　4 番出口より
南へ徒歩 5 分

2024 年 4 月発行

Nagoya City Library

西図書館

見学ツアーのご案内
[保・幼・小・中学校向け]

独自のルーツを持つ
「もうひとつの名古屋の図書館」

西図書館と矢田績翁胸像

はじめての人も、よく来ている人も。図書館のあたらしい魅力を見つけよう。

めぐるのはこんな場所

司書、図書館職員がご案内します。
人数や時間に合わせて追加や変更ができます。

１階
閲覧室のフロア。明るい窓際で本が楽しめます。「対面読書室」など、障がいのある方への図書館サービスも学べます。

じどう閲覧室

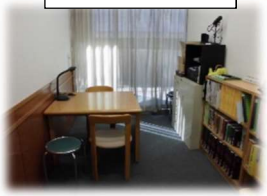

対面読書室

学習室

閉架書庫と貴重資料

２階
自由に利用できる学習室のほか、通常は入れない閉架書庫もご案内します。なかには「公衆図書館」時代の資料も。

《その他の見どころ》
- 館内蔵書検索機を使って、本の探し方のご紹介をします。
- 2 階屋上庭園には、矢田績翁の胸像があります。
- もうひとつ、秘密のスポットがありますが、それはないしょ（当日のお楽しみ）！

申込方法
（事前申込制）

1 図書館へ連絡する
電話(052-521-1451)
FAX(052-521-1453)
図書館の窓口へ

→

2 見学内容を決める
日時、人数※、見学場所、内容（利用案内、おはなし会・ブックトーク、質問タイム）など

→

3 当日は直接図書館へ
図書の団体貸出、個人貸出もできます。申込の際にご相談ください。

※クラス単位、班単位（応相談）